LES ATELIERS
KIKICODE

Guide Sphero

1. Si c’est votre tablette personnelle, installer l’App :

iOS

https://apps.apple.com/ca/app/sphero-edu/id1017847674?l=fr

Android

https://play.google.com/store/apps/details?id=com.sphero.sprk&hl=en

2. Connexion aux Robots (Ollie, SPRK+ ou Mini). Choisir « Connecter le robot ».

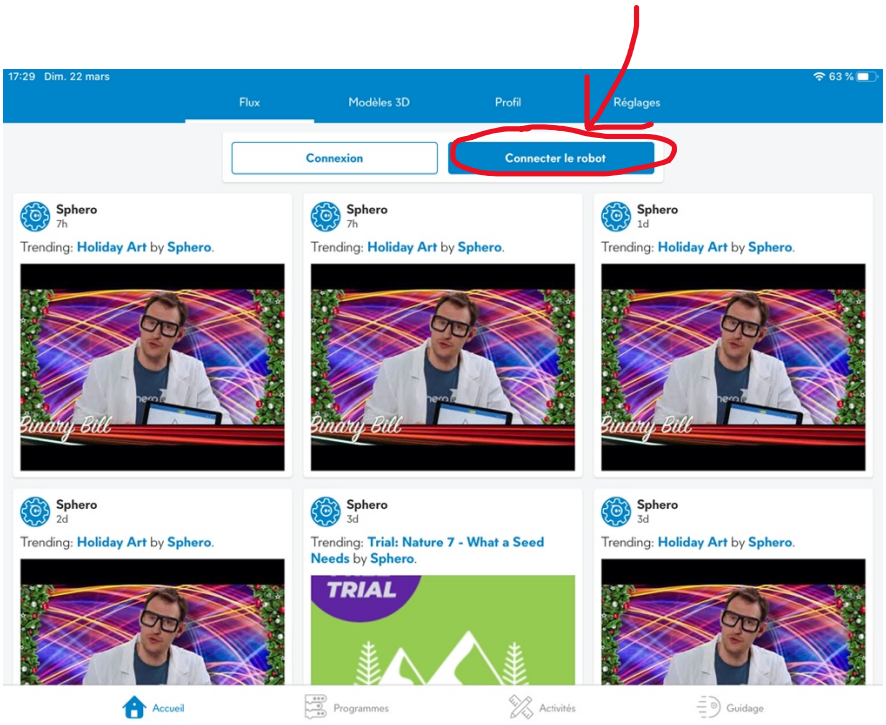

3. Choisir le robot auquel vous voulez vous connecter

LES ATELIERS
KIKICODE

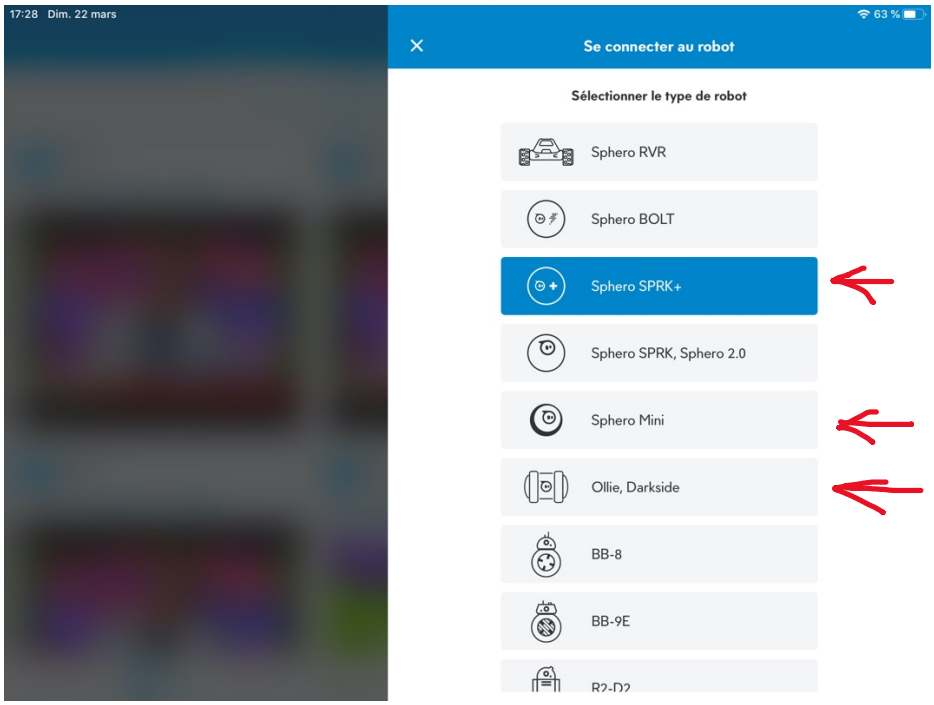

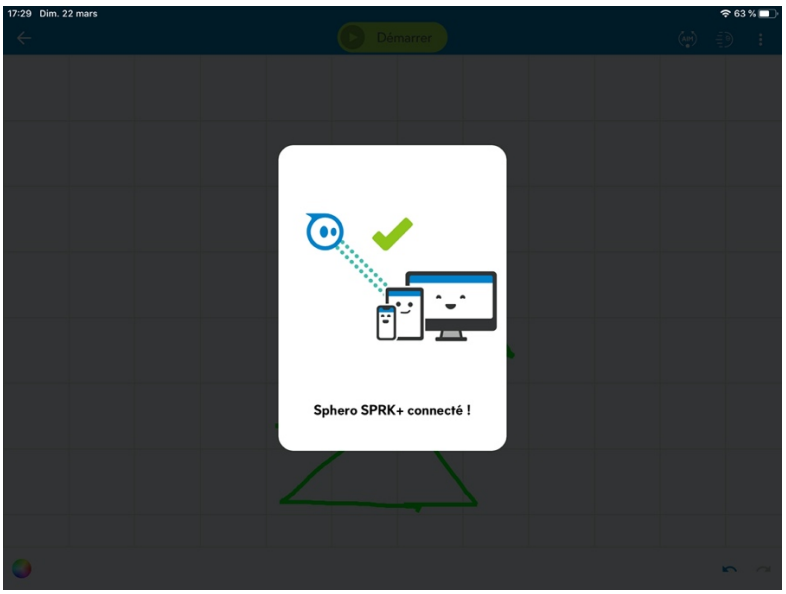

4. Revenir en arrière pour changer de robot

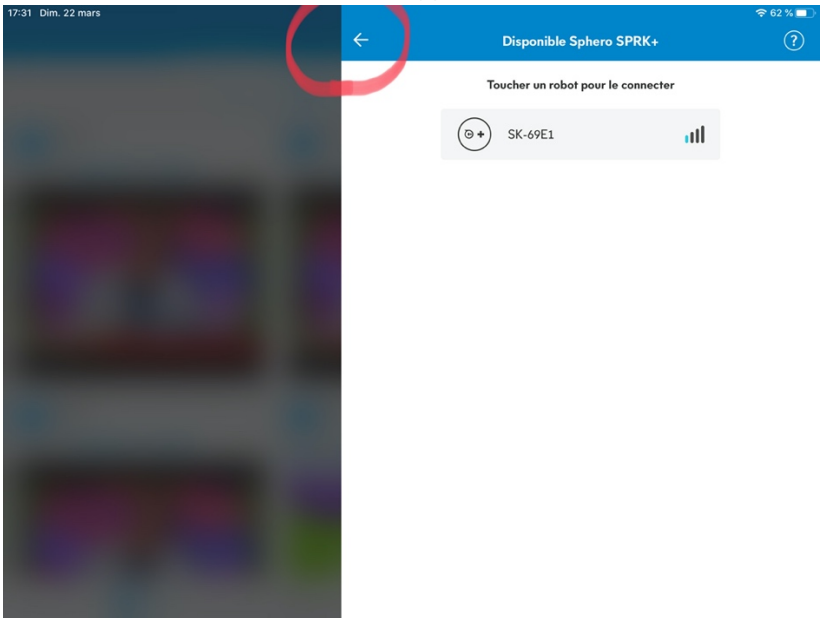

5. Pour choisir des activités déjà faites, vous pouvez sélectionner par la liste sur l'écran d'accueil.

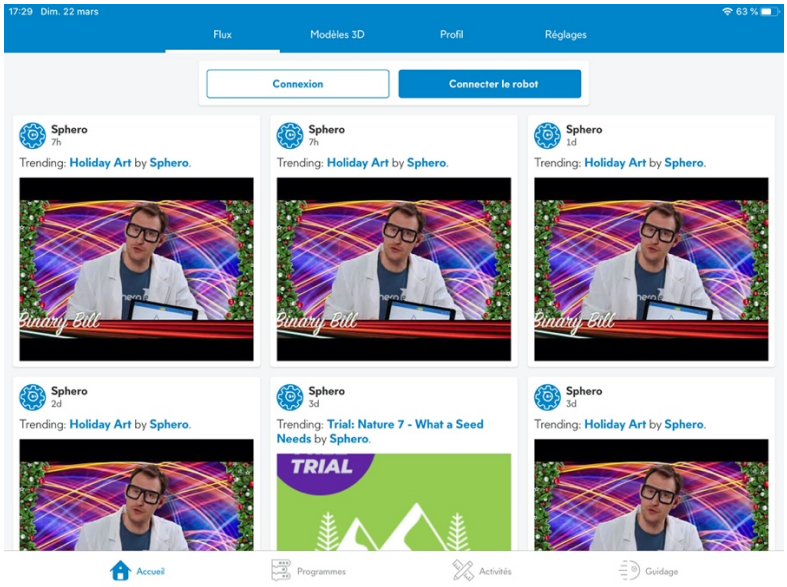

6. Pour programmer le robot avec des blocs, choisir Programmes. Puis peser sur le signe +.
7. Il est possible aussi d'utiliser des programmes déjà écrits par Sphero ou encore par la Communauté.
8. Pour faires des activités guidées, choisir Activités puis sélectionner parmi les activités proposées. Dans le menu en haut de page, vous pouvez, comme pour les programmes, choisir entre les activités proposées par Sphero ou par la Communauté.

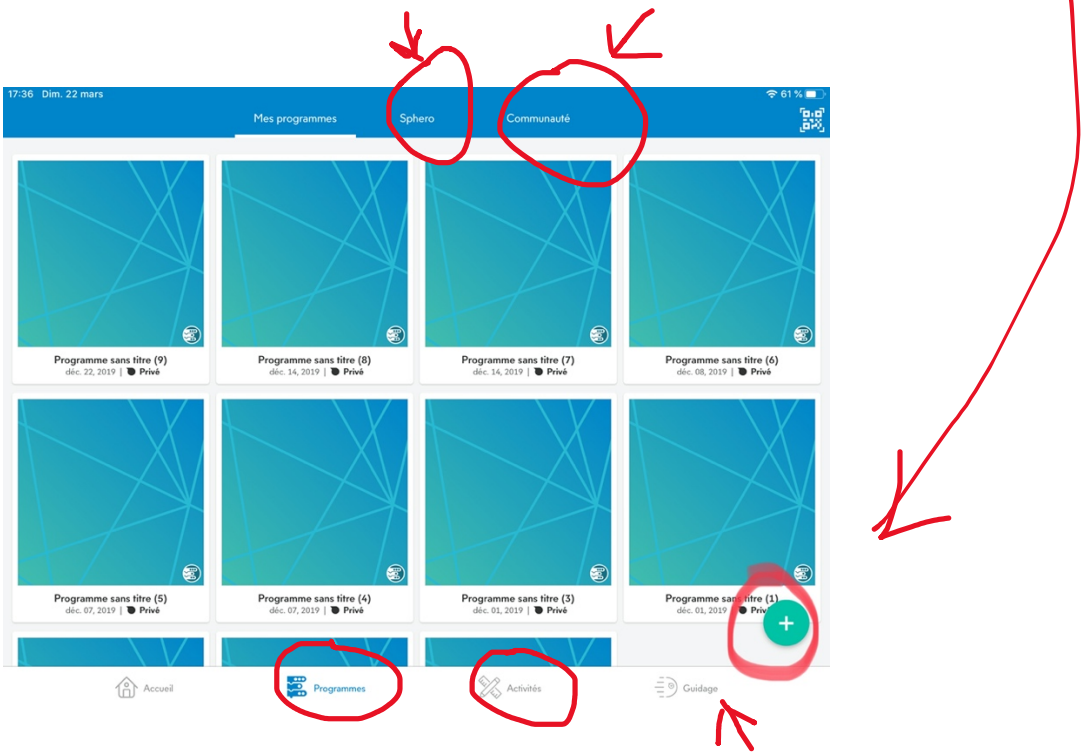

9. Finalement, pour l'utiliser en mode manette, choisir l'option **Guidage**.